

COMUNICADO AO MERCADO

COM O OBJETIVO DE APRESENTAR O RESULTADO DO PROCEDIMENTO DE *BOOKBUILDING* DA OFERTA PÚBLICA DE DISTRIBUIÇÃO EM 3 (TRÊS) SÉRIES DA 197ª (CENTÉSIMA NONAGÉSIMA SÉTIMA) EMISSÃO DE CERTIFICADOS DE RECEBÍVEIS DO AGRONEGÓCIO DA

virgo

VIRGO COMPANHIA DE SECURITIZAÇÃO

Companhia Securitizadora S2 - Código CVM nº 728

CNPJ nº 08.769.451/0001-08

Rua Gerivatiba, nº 207, 16º andar, conjunto 162, Butantã, CEP 05501-900, São Paulo - SP

LASTREADOS EM DIREITOS CREDITÓRIOS DO AGRONEGÓCIO DEVIDOS PELA

minerva foods

MINERVA S.A.

Companhia Aberta - Código CVM nº 02093-1

CNPJ nº 67.620.377/0001-14

Avenida Antonio Manço Bernardes, s/nº, Rotatória Família Vilela de Queiroz, Chácara Minerva, CEP 14781-545, Barretos - SP

CÓDIGO ISIN DOS CRA PRIMEIRA SÉRIE: “BRIMWLCRA7Q0”

CÓDIGO ISIN DOS CRA SEGUNDA SÉRIE: “BRIMWLCRA7R8”

CÓDIGO ISIN DOS CRA TERCEIRA SÉRIE: “BRIMWLCRA7S6”

CLASSIFICAÇÃO DE RISCO PRELIMINAR DA EMISSÃO DOS CRA REALIZADA PELA STANDARD & POOR'S RATINGS DO BRASIL LTDA.: “brAAA (sf)”

**Esta classificação foi realizada em 05 de março de 2024, estando as características deste papel sujeitas a alterações.*

1. VALOR MOBILIÁRIO E IDENTIFICAÇÃO DA OFERTANTE

VIRGO COMPANHIA DE SECURITIZAÇÃO, inscrita no Cadastro Nacional da Pessoa Jurídica do Ministério da Fazenda (“**CNPJ**”) sob o nº 08.769.451/0001-08 (“**Emissora**” ou “**Securitizadora**”), em conjunto com a **XP INVESTIMENTOS CORRETORA DE CÂMBIO, TÍTULOS E VALORES MOBILIÁRIOS S.A.**, inscrita no CNPJ sob o nº 02.332.886/0011-78 (“**XP**” ou “**Coordenador Líder**”), o **BANCO BRADESCO BBI S.A.**, inscrito no CNPJ sob o nº 06.271.464/0073-93 (“**Bradesco BBI**”), o **BB-BANCO DE INVESTIMENTO S.A.**, inscrito no CNPJ nº 24.933.830/0001-30 (“**BB-BI**”) e o **BTG PACTUAL INVESTMENT BANKING LTDA.**, inscrito no CNPJ sob o nº 46.482.072/0001-13 (“**BTG Pactual**”) e, em conjunto com o Coordenador Líder, o Bradesco BBI e o BB-BI, “**Coordenadores**”, vêm a público comunicar, no âmbito da oferta de distribuição pública, sob o rito de registro automático, nos termos do artigo 26, inciso VIII, alínea (b), da Resolução da Comissão de Valores Mobiliários (“**CVM**”) nº 160, de 13 de julho de 2022, conforme alterada (“**Resolução CVM 160**”), de certificados de recebíveis do agronegócio da 197ª (centésima nonagésima sétima) emissão da Securitizadora, lastreados em direitos creditórios do agronegócio representados por debêntures simples, não conversíveis em ações, em 3 (três) séries, da espécie quirografária, para colocação privada, da 14ª (décima quarta) emissão da **MINERVA S.A.**, inscrita no CNPJ sob o nº 67.620.377/0001-14 (“**Devedora**”), que foi realizado e concluído, em 18 de março de 2024, o Procedimento de *Bookbuilding* (conforme abaixo definido), organizado pelos Coordenadores, por meio da coleta de intenções de investimento, no âmbito da Oferta, tendo sido definido o quanto segue (“**Comunicado ao Mercado**”):

| | |
|-----------------------------|---|
| Quantidade de Séries | Serão emitidas 3 (três) séries dos CRA no âmbito da Emissão, sendo os CRA da 1ª (primeira) série da Emissão denominados “CRA da Primeira Série”, os CRA da 2ª (segunda) série da Emissão denominados “CRA da Segunda Série” e os CRA da 3ª (terceira) série da Emissão denominados “CRA da Terceira Série”. |
| Quantidade de CRA | Serão emitidos 2.000.000 (dois milhões) de CRA, sendo: (i) 359.943 (trezentos e cinquenta e nove mil, novecentos e quarenta e três) CRA da Primeira Série; (ii) 611.831 (seiscentos e onze mil, oitocentos e trinta e um) CRA da Segunda Série; e (iii) 1.028.226 (um milhão, vinte e oito mil e duzentos e vinte e seis) CRA da Terceira Série, observado que a quantidade de CRA alocada em cada uma das séries foi definida por meio de Sistema de Vasos Comunicantes (conforme definido no Prospecto Preliminar) de acordo com a demanda de mercado apurada no Procedimento de <i>Bookbuilding</i> . |

MINERVA S.A.

• COMUNICADO AO MERCADO •

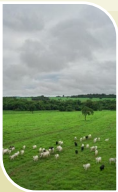

| | |
|--|---|
| Remuneração dos CRA da Primeira Série | A partir da primeira Data de Integralização dos CRA, os CRA da Primeira Série farão jus a juros remuneratórios, incidentes sobre o Valor Nominal Unitário dos CRA da Primeira Série, correspondentes à variação acumulada de 100% (cem por cento) das taxas médias diárias dos Depósitos Interfinanceiros - DI de um dia, “over extra grupo”, expressas na forma percentual ao ano, base 252, (duzentos e cinquenta e dois) Dias Úteis, calculadas e divulgadas diariamente pela B3, no informativo diário disponível em sua página na internet (www.b3.com.br) (“Taxa DI”), acrescida exponencialmente de um spread (sobretaxa) de 1,1000% (um inteiro e dez centésimos por cento) ao ano, base 252 (duzentos e cinquenta e dois) Dias Úteis. |
| Remuneração dos CRA da Segunda Série | A partir da primeira Data de Integralização dos CRA, os CRA da Segunda Série farão jus a juros remuneratórios prefixados, incidentes sobre o Valor Nominal Unitário dos CRA da Segunda Série, correspondentes a 11,8085% (onze inteiros e oito mil e oitenta e cinco décimos de milésimos por cento) ao ano, base 252 (duzentos e cinquenta e dois) Dias Úteis. |
| Remuneração dos CRA da Terceira Série | A partir da primeira Data de Integralização dos CRA, os CRA da Terceira Série farão jus a juros remuneratórios prefixados, incidentes sobre o Valor Nominal Unitário dos CRA da Terceira Série ou saldo do Valor Nominal Unitário dos CRA da Terceira Série, conforme o caso, correspondentes a 12,1569% (doze inteiros e mil e quinhentos e sessenta e nove décimos de milésimos por cento) ao ano, base 252 (duzentos e cinquenta e dois) Dias Úteis. |

Exceto quando especificamente definidos neste Comunicado, os termos aqui utilizados iniciados em letra maiúscula terão o significado a eles atribuído no “Prospecto Preliminar da Oferta Pública de Distribuição de Certificados de Recebíveis do Agronegócio em até 3 (Três) Séries da 197ª (centésima nonagésima sétima) Emissão da Virgo Companhia de Securitização Lastreados em Direitos Creditórios do Agronegócio devidos pela Minerva S.A.” (“**Prospecto Preliminar**”).

Para mais informações sobre o Procedimento de Bookbuilding, veja o item 8.5 da Seção “8. Outras Características da Oferta”, do **Prospecto Preliminar**.

Para mais informações sobre a remuneração dos CRA e das Debêntures (conforme definido no Prospecto Preliminar), veja, respectivamente, a Seção “2. Principais Características da Oferta” e o item 10.1 da Seção “10. Informações sobre os Direitos Creditórios”, do Prospecto Preliminar.

O resultado do Procedimento de *Bookbuilding* será também divulgado por meio do Anúncio de Início (conforme definido no Prospecto Preliminar), o qual será divulgado nos termos do artigo 59 da Resolução CVM 160.

Como não foi verificado excesso de demanda superior em 1/3 (um terço) à quantidade de CRA inicialmente ofertada, foi aceita a colocação de CRA junto aos Investidores da Oferta que sejam Pessoas Vinculadas, sendo que suas intenções de investimento não foram automaticamente canceladas. Assim, não há limitação para participação de Pessoas Vinculadas na Oferta.

2. INFORMAÇÕES ADICIONAIS

Este Comunicado ao Mercado estará disponível, a partir de [19] de março de 2024, e o Anúncio de Início e o Prospecto Definitivo, com os ajustes ora indicados, estarão disponíveis, a partir de [20] de março de 2024, nos seguintes endereços e páginas da rede mundial de computadores da Emissora, do Coordenador Líder, da CVM e da B3, conforme abaixo indicados:

- **Emissora**

VIRGO COMPANHIA DE SECURITIZAÇÃO

Rua Gerivatiba, nº 207, 16º andar, conjunto 162, Butantã, CEP 05501-900, São Paulo - SP

www.virgo.inc (neste *website*, acessar “Regulatório”, depois acessar “Acesse a página de emissões”, buscar por “CORP MINERVA VII” no campo de busca, localizar o documento desejado e clicar em “Download”).

- **Coordenador Líder**

XP INVESTIMENTOS CORRETORA DE CÂMBIO, TÍTULOS E VALORES MOBILIÁRIOS S.A.

Avenida Presidente Juscelino Kubitschek, nº 1.909, Torre Sul, 30º andar, CEP 04543-010, São Paulo - SP

www.xpi.com.br/ (neste *website* clicar em “Produtos e Serviços”, em seguida em “Oferta Pública”, na seção “Ofertas em Andamento”, clicar em “CRA Minerva - Oferta Pública da 197ª Emissão da Virgo Companhia de Securitização, Lastreados em Direitos Creditórios do Agronegócio devidos pela Minerva S.A.” e então escolher o documento desejado).

- **Coordenadores**

BANCO BRADESCO BBI S.A.

Avenida Presidente Juscelino Kubitschek, nº 1.309, 10º andar, Itaim Bibi, CEP 04543-011, São Paulo - SP

www.bradescobbi.com.br (neste *website*, clicar em “Ofertas Públicas”, depois selecionar o tipo de oferta “CRA”, em seguida identificar “CRA Minerva 2024” e então, clicar no documento desejado).

MINERVA S.A.

BB-BANCO DE INVESTIMENTO S.A.

Avenida Paulista, nº 1.230, 9º andar, Bela Vista, CEP 01310-901, São Paulo – SP

<https://www.bb.com.br/ofertapublica> (neste *website*, na seção de “Ofertas em andamento”, clicar em “CRA Minerva”, depois clicar no documento desejado).

BTG PACTUAL INVESTMENT BANKING LTDA.

Avenida Brigadeiro Faria Lima, nº 3.477, 14º andar, Itaim Bibi, CEP 04538-133, São Paulo – SP

<https://www.btgpactual.com/investment-bank> (neste *website* clicar em “Mercado de Capitais”, e na sequência, “2024”, e em seguida identificar “CRA Minerva - Oferta Pública de Distribuição em 3 (Três) Séries de Certificados de Recebíveis do Agronegócio da Virgo Companhia De Securitização” e então, clicar no documento desejado).

• **CVM, B3 e Participantes Especiais**

COMISSÃO DE VALORES MOBILIÁRIOS (CVM) E B3 S.A. - BRASIL, BOLSA BALCÃO

Rua Sete de Setembro, nº 111, 5º andar, CEP 20050-901, Rio de Janeiro - RJ;

Rua Cincinato Braga, nº 340, 2º, 3º e 4º andares, CEP 01333-010, São Paulo - SP;

Avenida República do Chile, nº 230, CEP 20031-170, Rio de Janeiro - RJ; e

Praça Antônio Prado, nº 48, CEP 01010-901, São Paulo - SP

www.gov.br/cvm/pt-br (neste *website*, acessar em “Assuntos”, após “Regulados”, depois clicar em “Regulados CVM (sobre e dados enviados à CVM)”, acessar “Companhias”, clicar em “Informações de CRI e CRA (Fundos.NET)”, clicar em “Exibir Filtros”, no campo “Tipo de Certificado” selecionar “CRA”, no campo “Securitizadora” selecionar “Virgo Companhia de Securitização”, no campo “Nome do Certificado” selecionar “CORP MINERVAS VII”, no campo “Categoria” selecionar “Documentos de Oferta de Distribuição Pública”, no campo “Tipo” selecionar o documento desejado, no campo “Data de Referência” colocar “Última data de referência”, e deixar os campos “Período de Entrega de” e “Período de Entrega Até” em branco, depois, clicar em “Filtrar” e, em seguida, em “Visualizar o Documento” na coluna “Ações”).

A data deste Comunicado ao Mercado é de 19 de março de 2024.



COORDENADOR LÍDER



COORDENADORES DA OFERTA



CLASSIFICAÇÃO ANBIMA: Para fins das Regras e Procedimentos de Ofertas Públicas, os CRA serão classificados como: **(i) Concentração:** Concentrados, uma vez que 100% (cem por cento) ou seja, mais de 20% (vinte por cento) dos Direitos Creditórios do Agronegócio são devidos pela Devedora, nos termos da alínea “b”, inciso I, do artigo 8º, Capítulo II, Seção II, do Anexo Complementar IX às Regras e Procedimentos de Ofertas Públicas; **(ii) Revolvência:** Não revolvete, nos termos do inciso II, artigo 8º, Capítulo II, Seção II, do Anexo Complementar IX às Regras e Procedimentos de Ofertas Públicas; **(iii) Atividade da Devedora:** Terceiro comprador, uma vez que os recursos líquidos obtidos pela Devedora com a Emissão serão destinados integral e exclusivamente para a Destinação de Recursos prevista nos documentos da Oferta, nos termos da alínea “d”, inciso III, do artigo 8º, Capítulo II, Seção II, do Anexo Complementar IX às Regras e Procedimentos de Ofertas Públicas; e **(iv) Segmento:** Pecuária, em observância ao objeto social da Devedora descrito nos documentos da Oferta, nos termos da alínea “e”, inciso IV, do artigo 8º, Capítulo II, Seção II, do Anexo Complementar IX às Regras e Procedimentos de Ofertas Públicas. **ESTA CLASSIFICAÇÃO FOI REALIZADA NO MOMENTO INICIAL DA OFERTA, ESTANDO AS CARACTERÍSTICAS DOS CRA SUJEITAS A ALTERAÇÕES.**

MINERVA S.A.

• COMUNICADO AO MERCADO •